

Solicitação Web / Detalhar



Nome Civil
MARIA ROSÂNGELA BERNARDO DA SILVA

Nascimento
20/04/1976 (48 anos)

Filiação (NOME DE MÃE E NOME DE PAI)
MÃE (1) - JOSEFA BERNARDO DA SILVA
PAI (1) - BENEDITO JOSÉ DA SILVA

Situação
REGULAR

Inscrição
1051 1458 0884

Quitação
QUITE

Débito
SEM DÉBITO

UF/Zona/Seção - Munic.
PE / **043** / 0268 - JAQUEIRA

- Situação: **EXCLUÍDO**
- Protocolo: **10Y6RCQW**
- Data solicitação: **25/10/2023**
- Origem: **TÍTULO NET**
- Tipo: **ATUALIZAR ELEITOR**
- Forma autenticação: **NASCIMENTO EXATOS**
- Operação RAE: **TRANSFERÊNCIA**
- Situação RAE: -

Iniciar atendimento

Solicitação Web

Acompanhamento

1 - DADOS PESSOAIS

CPF
Nome civil
MARIA ROSANGELA BERNARDO DA SILVA



Nome Civil: MARIA ROSÂNGELA BERNARDO DA SILVA | Nascimento: 20/04/1976 (48 anos) | Situação: **REGULAR** | Quitação: **QUITE** | Débito: **SEM DÉBITO** | UF/Zona/Seção: PE / 043 / 0268 | Inscrição: 1051 1458 0884

1 - DADOS PESSOAIS

CPF
Nome civil
MARIA ROSANGELA BERNARDO DA SILVA

Data nascimento
20/04/1976

Opção de filiação
NOME DE MÃE E NOME DE PAI

Mãe (1)
JOSEFA BERNARDO DA SILVA

Pai (1)
BENEDITO JOSE DA SILVA

Doc. identificação
1 - RG

Nº doc.
11520805

Município nasc.
23302 - JAQUEIRA

Órgão expedidor
SDS

UF nasc.
PE



Anexos

Nome Civil: MARIA ROSÂNGELA BERNARDO DA SILVA | Nascimento: 20/04/1976 (48 anos) | Situação: **REGULAR** | Quitação: **QUITE** | Débito: **SEM DÉBITO** | UF/Zona/Seção: PE / 043 / 0268 | Inscrição: 1051 1458 0884

4.1 - ZONA ELEITORAL

UF
PE

Município
23833 - CATENDE

4.2 - ENDEREÇO RESIDENCIAL

CEP
55400-000

Logradouro
RUA EUCLIDES T CAVALCANTI

Bairro
CANAÃ

Número
25

Complemento
CASA

Vínculo munic.
1 - RESIDENTE

Tempo de domicílio no munic.
1 ano(s) e 6 mês(es)

Ex-Offício

4.3 - LOCAL DE VOTAÇÃO

Zona
043

Local de votação
1058 - ESCOLA BOM CONSELHO

End. local de votação
RUA MEXICO 70, S/N

Bairro
CENTRO

Alocar em seção com acessibilidade? **NÃO**

Anexo 1: Comprovante de endereço (PDF)

Ver em tela cheia

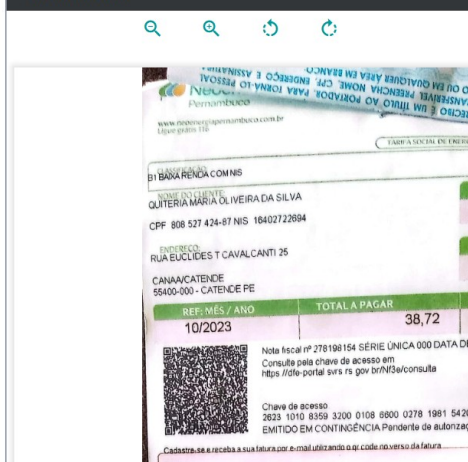

Anexos



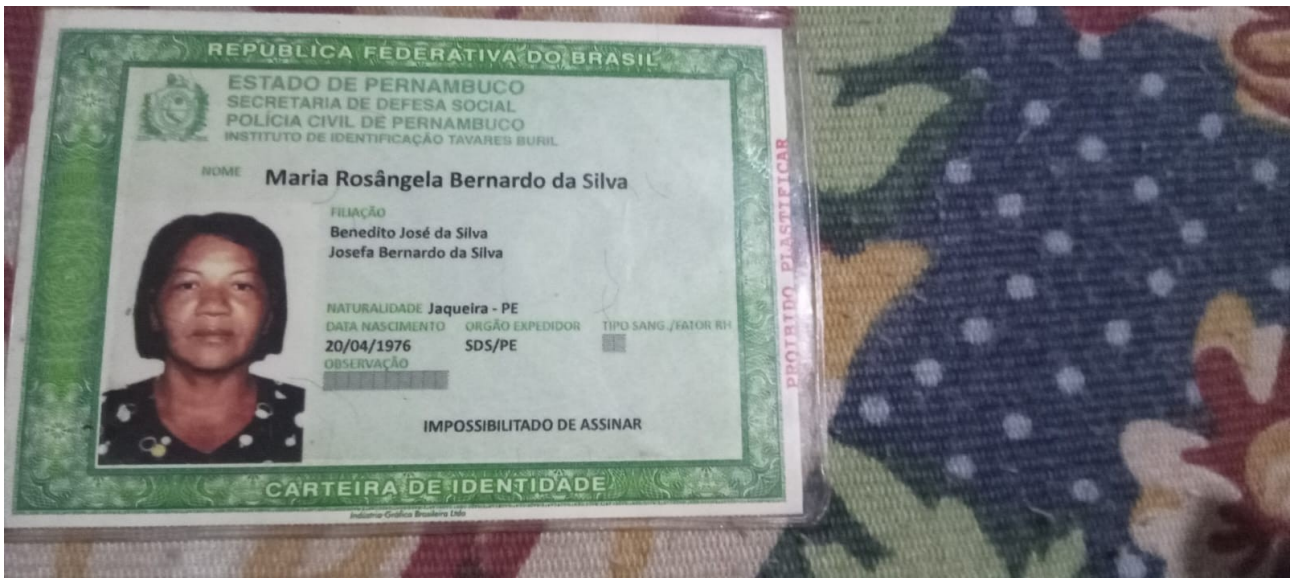

CLASSIFICAÇÃO: B1 BAIXA RENDA COM NIS

TIPO DE FORNECIMENTO: Conv Monofásica - Monofásico

NOME DO CLIENTE: QUITERIA MARIA OLIVEIRA DA SILVA

CPF: 808 527 424-87 NIS: 16402722694

ENDERECO: RUA EUCLIDES T CAVALCANTI 25

CANAA/CATENDE: 55400-000 - CATENDE PE

CÓDIGO DA INSTALAÇÃO: 0000935330

CÓDIGO DO CLIENTE: 7007162566

REF. MÊS / ANO	TOTAL A PAGAR	VENCIMENTO
10/2023	38,72	20/10/2023



Nota fiscal nº 278198154 SÉRIE ÚNICA 000 DATA DE EMISSÃO: 13/10/2023
Consulte pela chave de acesso em
<https://dfe-portal.svrs.rs.gov.br/Nf3e/consulta>

Chave de acesso: 2623 1010 8359 3200 0108 6600 0278 1981 5420 7528 3028
EMITIDO EM CONTINGÊNCIA Pendente de autorização

Cadastre-se e receba a sua fatura por e-mail utilizando o q.r. code no verso da fatura

DATAS DE LEITURAS	13/09/2023	13/10/2023	Nº DIAS	30	13/11/2023
-------------------	------------	------------	---------	----	------------

ITENS DE FATURA	UNID.	QUANT.	PREÇO UNIT. (R\$)	VALOR (R\$)	PIS/COFINS (R\$)	BASE CÁLC. ICMS (R\$)	ALÍQUOTA ICMS (%)	ICMS (R\$)	TARIFA UNID. (R\$)
Consumo-TUSD 0_30	KWH	30,00	0,13353413	4,00	0,20		0,00		0,12836000
Consumo-TUSD 30_100	KWH	54,00	0,22881568	12,38	0,67		0,00		0,21660000
Consumo-TE 0_30	KWH	30,00	0,12427192	3,72	0,19		0,00		0,11758800
Consumo-TE 30_100	KWH	54,00	0,21303741	11,50	0,83		0,00		0,20167800
Ilum Púb. Municipal				6,48					
Multa-NF 273880727				0,86					
TOTAL DA FATURA				38,72					

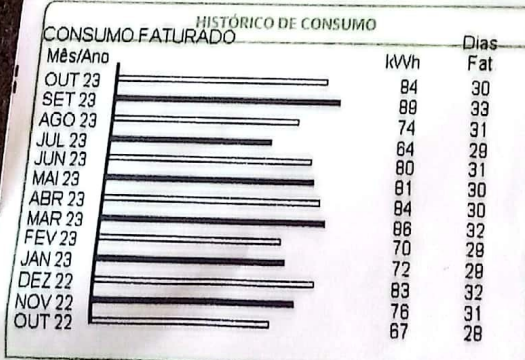

TRIBUTO	BASE DE CÁLCULO (R\$)	ALÍQUOTA (%)	VALOR (R\$)
PIS	31,58	0,96	0,30
COFINS	31,58	4,42	1,39
ICMS			

RESERVADO AO FISCO

MEDIDOR	GRANDEZAS	POSTOS HORARIOS	LEITURA ANTERIOR	LEITURA ATUAL	CONST. MEDIDOR	CONSUMO kWh
3181852509	Energia Ativa	Único	4.478,00	4.562,00	1,00000	84,00

Até a emissão desta fatura você não possui débitos para esse código de cliente

Parabéns por manter suas contas em dia! Conte sempre com a gente. Este comunicado não contempla débitos em discussão judicial. A compensação do pagamento ocorrerá em até 3 dias úteis, após data do pagamento

Na data da leitura a bandeira em vigor é a Verde. Mais informações importantes em www.aneel.gov.br



Justiça Eleitoral
ELO - Cadastro Eleitoral
RAE - Requerimento de Alistamento Eleitoral
43ª ZONA ELEITORAL de CATENDE/PE

08/11/2024 10:39

Página 1 de 1

Operação **ALISTAMENTO** Situação **12-ATUALIZADO** Data requerimento **03/03/2023** Lote **0063/2023(3)** Atendimento **ZE043/PE**

Nome civil
MARIA ROSÂNGELA BERNARDO DA SILVA

Inscrição
105114580884

Data de nascimento **20/04/1976** Nome Social **-**

CPF
-

Mãe (1)
JOSEFA BERNARDO DA SILVA

Situação
REGULAR

Pai (1)
BENEDITO JOSÉ DA SILVA



Doc. identificação RG	Nº Documento 11520805	Orgão expedidor SDS-PE	Município nascimento 23302-JAQUEIRA - PE
Gênero FEMININO	Estado civil SOLTEIRO	Instrução ENSINO MÉDIO INCOMPLETO	Ocupação DONA/DONO DE CASA
Irmão gêmeo NÃO	Possui deficiência -	Mesário NÃO	Interprete de libras NÃO
Telefone 1 CELULAR: +558136891144	Telefone 2 -	Telefone Contato +5581973245563	Email skynetboleto@gmail.com
CEP 55409-000	Endereço TV FABIO SILVEIRA BARROS	Bairro CENTRO	Nº/Complemento Nº 800 / CASA
Vínculo Município -	Tempo de domicílio no munic. 1 ano e 1 mês	Recebe mensagem SIM	Recebe email NÃO
Identidade de gênero PREFERE NÃO INFORMAR	Raça/Cor PARDA	Quilombola NÃO	

Zona **043** Local de votação **1023 - ESCOLA MIGUEL PELLEGRINO**

End. Local de Votação
RUA DO RIO SN

Município
JAQUEIRA - PE

Bairro
CENTRO

Seção
0268

Eu, MARIA ROSÂNGELA BERNARDO DA SILVA, declaro serem verdadeiras as informações prestadas neste requerimento.

Assinatura do eleitor/eleitora